



BÄCK ASS 32[®]

DIE SOFTWARE-LÖSUNG FÜR BÄCKEREIEN

www.data-ass.de



DATA-ASS REKER STRUCK GBR
BÄCKEREISOFTWARE
HERZEBROCKER STRASSE 17
TELEFON 05242 | 960220
FAX 05242 | 960218

www.data-ass.de | e-mail: info@data-ass.de

BACK ASS³²®

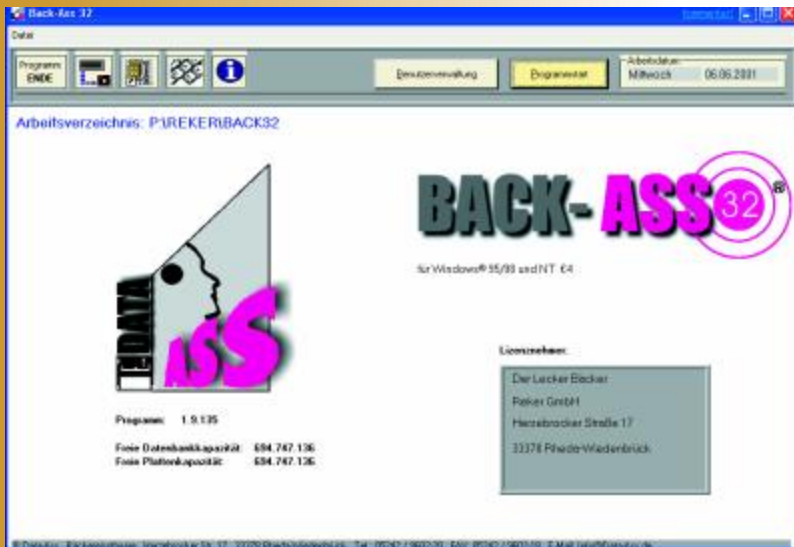

WAS IST BACK ASS? *Der Softwaremaßanzug für Ihre Bäckerei!*

Eine moderne Softwarelösung ist das Herz Ihrer Bäckerei.

Mit ihr wird gekauft und verkauft, es werden Briefe geschrieben, Adressen und Artikel verwaltet, Rechnungen und Produktionslisten erstellt.

Alle diese Tätigkeiten sind bestens geeignet, um mit Hilfe von Personalcomputern vereinfacht und beschleunigt zu werden.

Mit Windows NT, 2000, -98 und -95 sind die zukunftsweisenden Bedieneroberflächen verfügbar, die nahezu jeder Anwender beherrscht.

BACK ASS ist ein modular aufgebautes Softwaresystem. Jede Komponente ist in der Lage, eine umfassende Lösung für ihren Bereich zu bieten.

Aber erst im Zusammenspiel zeigt sich die Stärke des durchgängigen Konzeptes. Kein Sammelsurium und Stückwerk, sondern eine sorgfältig aufeinander abgestimmte Komplettlösung, deren Module eng zusammenarbeiten und sich ergänzen.

WIR ÜBER UNS

Die Firma Reker GmbH betreibt eine Bäckerei mit mehreren Filialen im Raum Gütersloh. Seit 1994 besteht der Unternehmensbereich DATA-ASS, der sich mit der Entwicklung von Softwarelösungen für Bäckereien befaßt.

Durch die enge Zusammenarbeit von Bäckerei und Softwarehaus war es uns möglich eine Branchensoftware zu entwickeln, die den vielfältigen Anforderungen an einen modernen Bäckereibetrieb gerecht wird.

Ein praxisorientierter Funktionsumfang und hohe Bedienungsfreundlichkeit sind Vorgaben, denen wir uns stets verpflichtet fühlen.

Bei der ständigen Weiterentwicklung unserer Produkte werden selbstverständlich auch die Anregungen unserer Kunden umgesetzt.

Mit individuellen Programmweiterungen können auch spezielle Anforderungen berücksichtigt werden.

Wir würden uns freuen, Ihnen unsere Produktpalette vorstellen zu dürfen.

Am besten direkt vor Ort, in unserer Bäckerei. Dort können Sie sich ein Bild von der Leistungsfähigkeit unserer Branchenlösungen machen.

An Hand dieser Grafik kann man erkennen, wie die einzelnen Bereiche zusammenarbeiten. In der Mitte unser zentrales Datenbanksystem. Von dort aus können Sie beliebig mit Ihren Kassen, den Filialen, der Produktion und den Lieferanten kommunizieren. So haben sie immer den Überblick

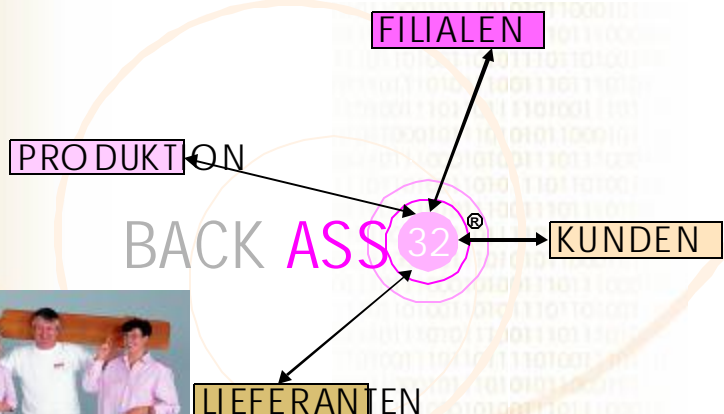

BACK ASS 32[®]

DIE SOFTWARE-LÖSUNG FÜR BÄCKEREIEN

Mit BACK ASS 32 holen Sie sich die Zukunft auf Ihren PC.

DIE HAUPTAUSWAHL

Über das Fenster Hauptauswahl (siehe Abb.) werden alle Programmfunktionen von Back-Ass erreicht. Sie stellt das zentrale Steuerungsinstrument dar. In der linken Fensterhälfte finden Sie hellgelb hinterlegt eine Liste der Oberbegriffe, unter denen die einzelnen Programmfunktionen hinterlegt sind. In der rechten Hälfte sehen Sie die zugehörigen Schaltflächen, mit denen die gewünschte Programmfunktion aktiviert wird. Unterhalb der Oberbegriffe ist ein Kalender eingebaut

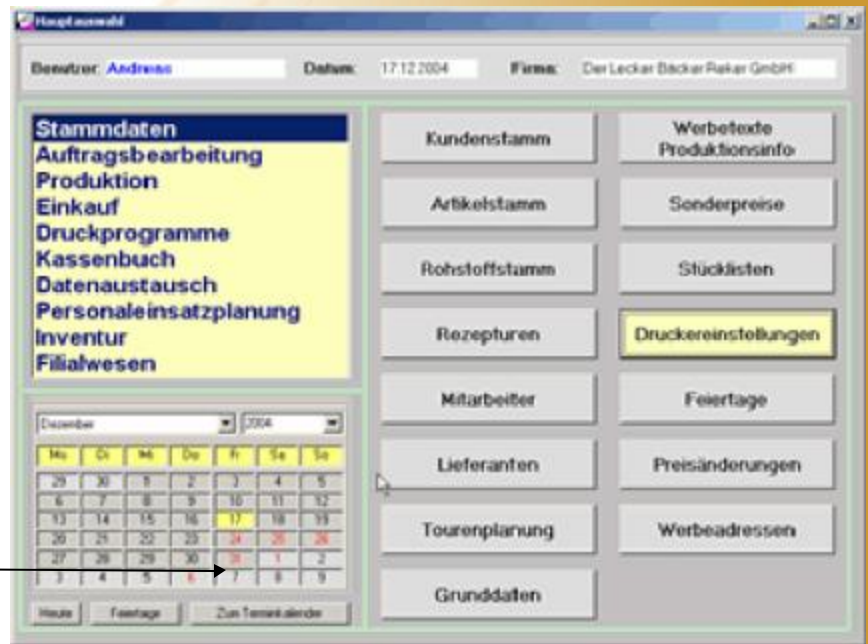

Übersichtlich und selbsterklärend, die Eingabemasken von Back Ass32. Suche aller Stammdaten über Nummer oder Suchname. Unbegrenzte Anzahl von Datensätzen Speicherung der Daten in einem rationalen 32 Bit Datenbanksystem.

Beispiel Kundenstammdaten:

- Unbegrenzte Kundenanzahl
- Sonntagspreise
- Rabatte, können auch Rabattgruppenbezogen gewährt werden
- Brutto- oder Nettorechnungen
- Retourenbegrenzungen



BACK ASS 32[®]

DIE SOFTWARE-LÖSUNG FÜR BÄCKEREIEN

STAMMDATEN

Beispiel Artikelstammdaten

- Beliebige Preisgruppen, die Preisgruppe können frei definiert werden
- Unbegrenzte Artikelanzahl
- Datumsbezogene Preisgültigkeit, neue Preise können im voraus festgelegt werden
- Suchfunktion nach Matchcode
- Umfangreiche Produktionsdaten, Liefertage, Saisonsperre, tourenbezogene Lieferfähigkeit, automatische Auslösung von Vorproduktionsaufträgen

REZEPTSTAMMDATEN

Ein Modul mit grenzenlosen Variationsmöglichkeiten

Durch die grafische Auflistung der einzelnen Komponenten haben Sie eine komplette Übersicht über die verwendeten Rohstoffe

- Automatische Berechnung der Teigausbeute.
- Nährwertanalyse (optional)
- Teig in Teig Funktion, Artikel in Teig Funktion
- Materialkostenberechnung (die se fließt automatisch in die Artikelkalkulation)
- Mengenrezepte = Berechnung per kg sind ebenso möglich wie die Berechnung nach Stück.

Bei einer Korrektur Ihrer Rohstoffpreise wird die Neukalkulation der einzelnen Rezepturen selbständig von Back-Ass 32 durchgeführt.

BACK ASS 32®

DIE SOFTWARE-LÖSUNG FÜR BÄCKEREIEN

LISTENGENERATOR

Mit dem Back-Ass32 Listengenerator können Sie sämtliche Stammdatenlisten nach Ihren Wünschen zusammenstellen.

Der Listengenerator erlaubt Ihnen für Artikel, Rohstoffe, Kunden, etc. beliebige Listenvariationen zu definieren.

Eine Rohstoffliste mit Vergleichspreisen verschiedener Lieferanten ist genauso möglich wie eine Artikelliste mit allen Verkaufspreisen.

Für Profis haben wir noch ein SQL Abfragefenster eingebaut

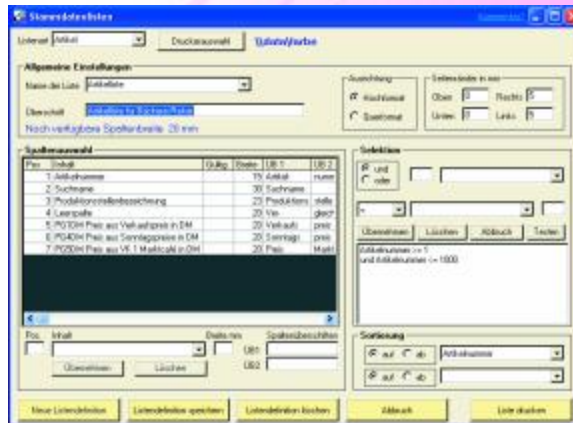

Mit Back-Ass 32 erledigen Sie die Standardbestellungen Ihrer Filialen und Kunden für die ganze Woche in einem Zug.

STANDBESTELLUNG

Die tägliche Erfassung der Bestellungen für den nächsten Liefertag erfordert viel Zeit. Der Umstand, dass einige Artikel nur an bestimmten Wochentagen lieferbar sind, erschwert die Erfassung ungemein, so werden häufig Bestellungen vergessen.

Schade um den Umsatz.

Im Modul Standardbestellungen wird die übliche Liefermenge der einzelnen Artikel einmal erfasst, können zum späteren Zeitpunkt jedoch immer wieder verändert werden.

Sehr übersichtlich, in einer Tabelle, haben Sie die Standardbestellungen der einzelnen Kunden/Filialen im Blickfeld. Diese Standardbestellungen sind nun Grundlage für die "echten" Bestellungen der Kunden.

Bei der Erfassung von Bestellungen für einen bestimmten Liefertag prüft Back-Ass32 ob für den jeweiligen Kunden eine Standardbestellung vorliegt. Sie werden gefragt, ob die Standardbestellung geladen werden soll und können diese ergänzen, anpassen oder bestimmte Positionen aus der Bestellung löschen.

Für Kunden, deren Bestellungen sich nicht oder nur selten ändern, haben Sie die Möglichkeit, Aufträge vollautomatisch erzeugen zu lassen.

Das Modul Standardbestellungen ist bereits in der Grundversion von Back-Ass32 enthalten.

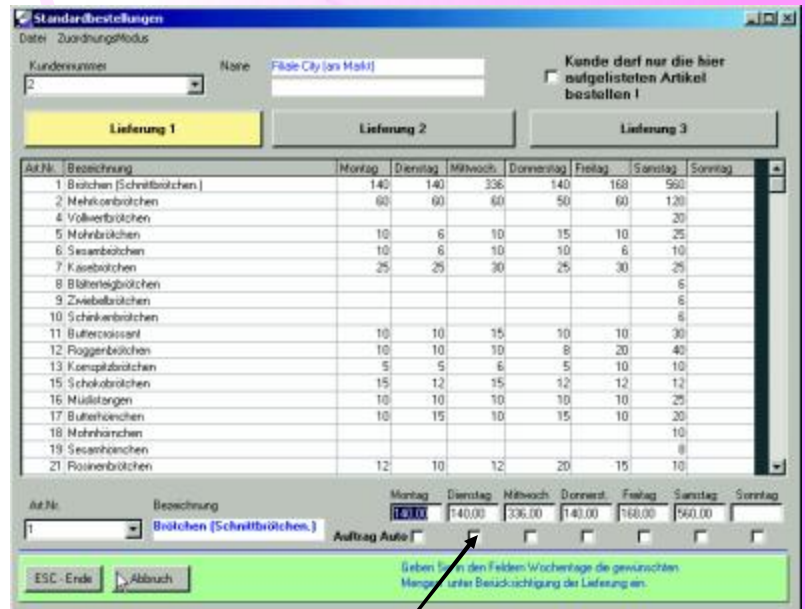

Automatische Auftragsübernahme. Sie brauchen nichts weiter zu tun, als dieses Feld zu aktivieren und Back Ass 32 übernimmt dann automatisch diese Standardbestellungen in Ihre Aufträge.



BACK ASS 32[®]

DIE SOFTWARE-LÖSUNG FÜR BÄCKEREEN

SPAREN SIE WERTVOLLE ZEIT

Sämtliche BÄKO-Artikeldaten können über das Internet mit tagesaktuellen Preisen in den Rohstoffstamm von Back-Ass 32 übernommen werden.

Damit verfügen Sie schnell und unkompliziert über alle Informationen zur Bearbeitung Ihrer Rezepturen und Bewertung von Inventuren.

Bestellungen an Ihre BÄKO können Sie ebenfalls komfortabel mit Back-Ass 32 erfassen.

ASCII-Schnittstelle zur Rohstoff-Preispflege

1. Liefersant wählen und Artikeldaten per DFÜ downloaden

70010 BÄKO

Vorbelegung Preiszeichner:
 Kalkulationspreis
 Info

Zentrale Nord e.G.
Am Kiekenbusch 4

KBO Alle Artikel

2. DATANORM-Datei oder BÄKO-Preisliste wählen

Diskette LwA:\ Durchsuchen ...

P:\REKER\BACK32\GW5\inet\download_artikel.pl

Artikeldaten Ihrer BÄKO in Back-Ass32 importieren

Datei-Info

Datum: Datei erzeugt: 30.04.2001 17:44
BÄKO Artikeldaten

ohne Rückfrage mit Standardinstellungen anlegen Manuell bearbeiten/zuschneiden

3. Übernahme der Preise starten Abbruch Pos. gelesen

Modul 1125

Behalten Sie die Übersicht!

- Speicherung jeder Bestellung
- Anzeige des Gesamt-Bestellwertes
- Bestellmöglichkeit nach Menge oder Versandeneinheit
- Komfortable Suchfunktion
- Mehrere Bestellungen sind gleichzeitig möglich
- Bestellung nach Fremdartikelnummer
- Bei Bestellungen an die BÄKO ist die Auflösung des Auftrages über das Internet möglich.

Bestellungen

Datum: Bevorzugte Artikelsuche Funktionen

Liefersant: 70010 BÄKO Zentrale Nord e.G.
am Kiekenbusch 4

Vorherige Bestellungen: < >

Bestellung abschließen: BÄKO-Online Drucken

Ordersatz laden

Bestellung 22 25.05.2001 noch zu bearbeiten

Artikel	Bezeichnung	Menge	ME	Anz/VE	PE	Preis	Gesamt	Gebündelt	Durch
200172	V. Esso Backtee	50,000	kg	2	100	999,00	299,50	25.05.2001 11:00	ar
210004	US Die Mat Flüssig	0,000	kg	0	100	940,00	0,00	25.05.2001 11:00	ar
220003	MH Mix Vollk. Rühr	0,000	kg	0	100	904,00	0,00	25.05.2001 11:00	ar
300006	Seccansaat Standart	68,040	kg	3	100	243,00	169,34	25.05.2001 11:00	ar
310043	Hagebucker	50,000	kg	5	100	201,95	140,98	25.05.2001 11:00	ar
310065	Zucker Grundzoohe mittel	50,000	kg	1	100	149,90	74,95	25.05.2001 11:00	ar
310080	Zierschnee Dak. Puder	10,000	kg	2	100	292,85	29,27	25.05.2001 11:00	ar
340006	Marsipan 0 Lamm	0,000	kg	0	100	982,40	0,00	25.05.2001 11:00	ar
380105	MH Backen pilant Stg	0,000	kg	0	100	412,00	0,00	25.05.2001 11:00	ar
390030	Weizenmehl	0,000	kg	0	100	127,60	0,00	25.05.2001 11:00	ar
400095	TK HM Laugenbrotz S GF35 77/85g	0,000	kg	0	100	915,00	0,00	25.05.2001 11:00	ar
884815	Behälter Kun 50x40x40cm	0,000	kg	0	1	95,85	0,00	25.05.2001 11:00	ar
884817	Deckel Kun 60x40cm	0,000	kg	0	1	17,40	0,00	25.05.2001 11:00	ar
885849	BÄKO Trempapay 500ml Spraydose	0,000	kg	0	1	4,20	0,00	25.05.2001 11:00	ar
885852	BÄKO Nachweis 0 500ml Spraydose	0,000	kg	0	1	9,15	0,00	25.05.2001 11:00	ar

Bestellposition: Artikel: 3460 Bezeichnung: Insk Poggens Bestellmenge: ME VE Preis je 100: 390,00 Bestellwert: 710,03 DM

F4 - Ansicht Preis F5 - Position löschen F6 - Bestellung löschen F11 - Andere Liefersant

BACK ASS³²®

DIE SOFTWARE-LÖSUNG FÜR BÄCKEREIEN

ANBINDUNG AN KASSENSYSTEME

hier Vectron

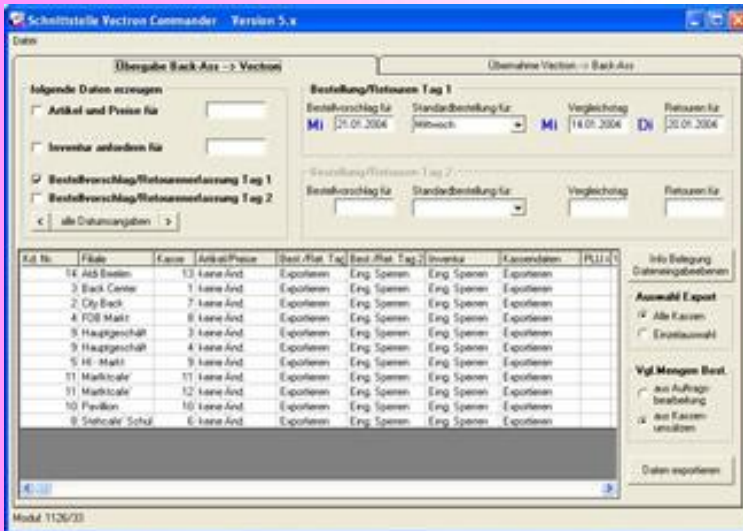

Die Vectron Systems AG aus Münster ist seit Jahren ein zuverlässiger Partner für intelligente Kassensysteme: In Verbindung mit Back-Ass³² stellen Sie eine effektive Kommunikation zwischen Ihren Filialen und dem Büro sicher. Bestellungen, Retouren, Kassenberichte und Preise werden in Verbindung mit dem Vectron POS Kassensystemen problemlos durch einen Mausklick ausgetauscht. Ihre Filialen werden transparent und erfolgreicher.

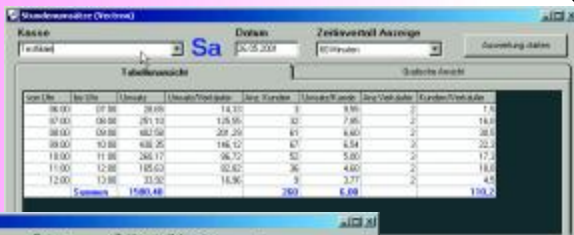

Internes Rechnungswesen

FILIALABRECHNUNG

Hier laufen alle Fäden zusammen.

Effektive Filialkontrolle durch kontengenaue Gegenüberstellung von Lieferwerten und Einnahmen.

- Berücksichtigung der Kosten aus dem Kassensbuch
- Erstellung eines Kostenplanes für wiederkehrende Kosten
- In Verbindung mit der Vectron Schnittstelle automatische Übernahme der Einnahmen
- Berücksichtigung der Retouren
- Gegenüberstellung Einnahmen und Betriebsabgabepreis
- Profit-Center Rechnung

Konto	Bezeichnung	Vgl.Einnahme	Einnahme	Lieferwert	Retour	Differenz	Liefw. zu BAP
8301	Bäckwaren	33142.94	34639.46	41080.81	-4013.40	-1736.95	6616.40
8302	Snacks	1171.99	1161.71	602.00	-42.00	601.71	0.00
8303	Handelwaren	1710.09	1409.42	622.50	-95.10	882.02	96.89
8304	Edelweiche / Tehbo	9.45	20.75	0.00	0.00	20.75	0.00
8308	Kuchensolvent	5354.58	5521.54	6840.16	-1665.43	346.81	5579.64
8309	Kondensmilch	2079.47	1375.07	2355.45	-540.70	-439.68	202.92
9402	Gehalts	64.00	46.20	0.00	0.00	46.20	0.00
9403	Handelwaren	5.60	4.95	0.00	0.00	4.95	0.00
Zwischensummen:		43538.92	44178.10	50808.92	-6396.63	-274.19	12455.93
Mw 1	7%	2843.70	2896.79	3324.00	-415.86	853.07	
Mw 2	16%	9.70	7.04	0.00	0.00	7.04	
Nettosummen:		40685.52	41284.27	47484.92	-5940.77	571.84	12455.93
Lieferwert abzgl. Retour:		41593.11	41544.15				
Retour zu BAP:		1163.06	1371.65				
Wertschöpfung der Filiale:		-2041.85	-1631.53				
Sparnis (Liefw.-BAP):		34199.74	38499.87	47484.92	-5940.77		12455.93
Ergebnis vor Kosten:		32158.89	38829.34				
Filialkosten o. MwSt.							
4216	Miete	1000.00	1000.00				
4240	Strom Gas Wasser	900.00	900.00				
4830	Abzuschreibungen	1000.00	1000.00				
4982	Wartung/Reparaturmaterial	0.00	8.59				

AUSVERKAUFSTATISTIK

Der Import der Verkaufsdaten macht es möglich. Hier werden Lieferungen aus den Lieferscheinen und die Daten aus den Kassen verglichen.

Somit ist ein Abgleich von bestellten und tatsächlich verkauften Waren problemlos möglich:

- Sie erhalten direkt in Back Ass 32 den ersten und letzten Verkauf
 - die Ausverkaufsquote
 - die Differenzen aus Lieferung und Erlösen
 - die Retouren der einzelnen Artikel

Artikel	Bezeichnung	L.Menge	V.Menge	R.Menge	Menge Diff.	Ausverk. %	Erster VK	Letzter VK	L.Wert DM	V.Wert DM	R.Wert DM
2	Mehlkornbröchen	160,00	148,00	6,00	-6,00	92,50%	08.25	12.14	136,00	125,80	5,20
4	Vollkornbröchen	25,00	22,00	0,00	-3,00	88,00%	07.21	09.07	21,25	18,70	0,55
5	Möhrenbröchen	30,00	27,00	3,00	0,00	90,00%	07.45	11.17	21,00	18,90	2,10
6	Sesambröchen	25,00	13,00	12,00	0,00	52,00%	07.54	09.47	17,50	9,10	8,40
7	Kaisersbröchen	50,00	35,00	23,00	-1,00	70,00%	07.54	12.19	67,50	38,10	29,40
8	Blattgebäckbröchen	10,00	2,00	7,00	-1,00	20,00%	11.48	11.48	8,50	1,70	5,80
9	Zwiebelbröchen	5,00	0,00	5,00	0,00	0,00%			3,50	0,00	3,50
10	Schinkenbröchen	5,00	4,00	2,00	1,00	80,00%	07.41	08.24	4,25	3,40	1,85
11	Croissants	45,00	38,00	4,00	-3,00	84,44%	07.41	11.48	58,50	49,40	9,10
12	Roggenbröchen	40,00	35,00	0,00	-5,00	87,50%	07.17	10.14	34,00	29,75	4,25
13	Kornspitzbröchen	20,00	16,00	1,00	-3,00	80,00%	09.16	11.57	19,00	15,20	3,80
15	Schokobrotchen	25,00	16,00	8,00	-1,00	64,00%	07.26	11.17	33,75	21,60	12,15
16	Müslislangen	20,00	12,00	8,00	0,00	60,00%	07.54	09.32	24,00	14,40	9,60
17	Butterbrotchen	15,00	7,00	8,00	0,00	46,67%	08.00	11.33	12,75	5,95	6,80
18	Möhrenbrotchen	5,00	5,00	0,00	0,00	100,00%	08.21	09.13	4,50	4,50	0,00
19	Sesamhörnchen	5,00	1,00	4,00	0,00	20,00%	08.02	09.03	4,50	0,90	3,60
21	Rosinenbröchen	20,00	15,00	5,00	0,00	75,00%	07.41	10.06	16,00	12,00	4,00
31	Brötchendeckel ø 16 Stk.	24,00	0,00	0,00	-24,00	0,00%			192,00	0,00	0,00
32	Kübelchen ø 16 Stk.	25,00	14,00	6,00	-5,00	56,00%	08.26	11.48	21,25	11,90	9,35
41	Doppelback 1250g	7,00	10,00	0,00	3,00	142,86%	07.57	12.28	39,20	54,32	15,12
42	Doppelback 1000g	7,00	12,50	0,50	6,00	178,57%	07.21	11.51	34,30	61,25	26,95
43	Ungekauter Grau 1250g	3,00	3,00	0,00	0,00	100,00%	08.12	10.49	16,80	16,80	0,00
44	Ungekauter Grau 1000g	3,00	2,00	0,00	-1,00	66,67%	08.18	10.11	14,70	9,80	4,90
45	Bauernbrot 1250g	7,00	14,00	0,00	7,00	200,00%	07.21	11.42	39,20	66,54	27,34
46	Bauernbrot 750g	8,00	8,00	0,00	1,00	112,50%	07.27	10.17	34,40	38,70	4,30
47	Kasten 1250 g	7,00	6,00	0,00	-1,00	85,71%	08.53	09.56	29,30	23,60	5,70
48	Kasten 750 g	8,00	8,00	0,00	0,00	100,00%	08.26	10.32	34,40	34,40	0,00



BACK ASS 32[®]

DIE SOFTWARE-LÖSUNG FÜR BÄCKEREIEN

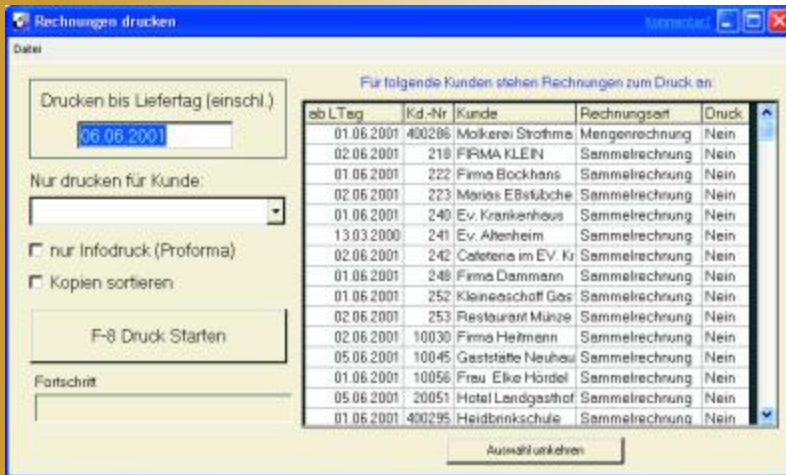

Dekadenrechnung: Artikel und Liefermenge werden für jeden Tag separat in tabellarischer Form aufgeführt. Die Abrechnungszeiträume sind auf jeweils zehn Tage festgelegt.

Wochenrechnung: Der Aufbau entspricht dem der Dekadenrechnung. Der Abrechnungszeitraum ist auf eine Kalenderwoche festgelegt.

Alle Rechnungsarten enthalten Auswertungen über gewährte Rabatte und Mehrwertsteuer im Rechnungsfuß.

RECHNUNGSERSTELLUNG JEDERZEIT AUF KNOPFDRUCK

Back-Ass bietet Ihnen die Möglichkeit, Rechnungen in unterschiedlicher Form zu erstellen. Im Grundmodul sind die Rechnungsarten Einzelrechnung und Sammelrechnung enthalten.

Bei der Einzelrechnung wird jede Lieferposition einzeln aufgeführt. Damit erübrigt sich der Druck eines Lieferscheines. Die Sammelrechnung kann für beliebige Lieferzeiträume erstellt werden. Sie enthält eine Auflistung aller Lieferscheine mit Liefertag, Lieferscheinnummer und -summe.

Die folgenden Rechnungsarten sind zusätzlich erhältlich.

Mengenrechnung: Jeder gelieferte Artikel wird separat aufgeführt. Die Liefermengen werden zu einer Summe zusammengefasst. Der Lieferzeitraum kann auch hier frei gewählt werden.

ETIKETTENDRUCK MIT BACK ASS 32



Das Back-Ass Etikettendruckprogramm greift direkt auf den Artikelstamm zu. Angaben von Bezeichnung oder Preis müssen nicht erneut erfasst werden. Die Berechnung des Kilopreises erfolgt automatisch.

Die Einbindung Ihres Firmenlogos (auch in Farbe) ist selbstverständlich.

Sparen Sie teure Vordrucke, Back-Ass 32 druckt bei vorhandenem Farbdrucker auf einfaches weißes Kopier- oder Etikettenpapier.

Gestalten Sie Ihre eigenen Etiketten für die Thekenbeschriftung mit dem Etikettendruckprogramm von Back-Ass 32.



BACK ASS 32[®]

DIE SOFTWARE-LÖSUNG FÜR BÄCKEREIEN

DIE PREISUMRECHNUNG

Um Preisadjustierungen vorzunehmen, haben wir in Back-Ass 32 ein komfortables Modul eingebaut. Back-Ass berechnet nach bisher verkauften Jahresmengen jedes Artikels den voraussichtlichen Gewinn/Verlust, der bei einer Preisumstellung entsteht. Die vorgeschlagenen Werte können korrigiert werden und komplett in der Datenbank von Back-Ass32 gespeichert werden.

DER TERMINPLANER

Der im Back-Ass optional integrierte Terminplaner ermöglicht Ihnen:

- Steuerung Ihrer individuellen Termine für den Tagesablauf.
- Eingabemöglichkeit für wiederkehrende Termine, (Serientermine) zur Festlegung von Wartungsterminen Ihrer Maschinen, Aktionsplanungen, Jubiläen oder Geburtstagen.

In Verbindung mit der Back-Ass Benutzerverwaltung steht für jeden Benutzer ein eigener Terminplaner zur Verfügung, des weiteren können Termine auch für andere Benutzer sichtbar gemacht werden.





BÄCK ASS 32®

DIE SOFTWARE-LÖSUNG FÜR BÄCKEREIEN

Folgende Module stehen zur Zeit als Erweiterung von Back-Ass zur Verfügung. Wir erstellen Ihnen gern ein individuelles Angebot.

Basispaket bestehend aus:

Stammdaten für Kunden, Artikel, Rohstoffe, Mitarbeiter, Standardbestellungen. Auftragserfassung mit Vergleichsmengen, Korrekturen/Retouren mit Berechnung der Retourenquote, Lieferscheindruck, Einzelrechnungen, Sammelrechnungen. Backzettel, Inventur, Listengenerator für die Stammdatendruckprogramme, Rechnungsausgangsbuch, Zahlungseingang, Offene Posten, Verwaltung, Datenträgeraustausch für Lastschriften (DTA), Feiertagskalender, Werbetexte, Preisänderungsmodul

Kundensonderpreise

Modul zur individuellen Sonderpreisvergabe auf Kundenebene zeitraumbezogen mit der Möglichkeit **Staffelpreise** zu hinterlegen.

Aktionspreise

Modul zur Vergabe von Sonderpreisen an beliebig festzulegende Kundengruppen.

Etikettendruck

Druckprogramm für Theken- und Artikelketten. Artikelbeschreibungen und Preise werden direkt aus dem Artikelstamm übernommen. Das Einbinden Ihres Firmenlogos ist problemlos möglich.

Rezepturmodul

Verwaltung beliebiger Rezepturen mit Teig in Teig und Artikel in Teig Funktion.

Rezeptur auf Monitor

Berechnung der Komponenten eines Teiges am Bildschirm. Ideal für die Backstube. Mit diesem Modul berechnen Sie jede Rezeptur auf Knopfdruck.

Wer bekommt was

Anzeige der zu produzierenden Artikel auf Kundenebene.

Nährwertberechnung

Berechnung der Nährwerte für einen Artikel.

Kalkulationsmodul

Die Kalkulation beruht auf Rohstoffpreisen/Rezepturpreisen sowie den Stundenverrechnungssätzen der Produktionsstellen.

Dekaden/Wochenrechnungen

Tabellarischer Aufbau der Lieferpositionen eines Abrechnungszeitraumes.

Mengenrechnungen

Gesamtliefermengen jedes Artikels im Abrechnungszeitraum

Etikettenlieferschein

Lieferscheine auf Etiketten. Ideal für den Brötchenlieferservice.

Filialabrechnung

Kostenstellen und Erfolgsberechnung auf Filialebene oder Gesamtbetriebsergebnis. Es können Kostenpläne erstellt werden. Mit Übernahme der Verkaufswerte aus dem Kassensystem.

Sammelpacklisten

Tabellarische Lieferübersicht auf Kundenebene.

Einzelpacklisten

Für jeden Kunden wird eine Gesamtliste für den ausgewählten Liefertag gedruckt.

Totenzettel

Für jede Torte, Partykorb etc. wird ein Kommissionszettel ausgedruckt.

Tourenpackzettel

Ausdruck der einzelnen Liefermengen auf Tourenebene.

Bestellzetteldruck

Ausdruck einer Bestellliste für Ihre Kunden. Verkaufswerte einer beliebigen Periode zum Vergleich werden angedruckt.

Stücklisten

Auflösung eines Sammelartikels auf dem Backzettel. Stichwort Partykörbe.

Backzettel ändern

Vordem endgültigen Ausdruck der Backlisten können die einzelnen Mengen auf Kundenebene korrigiert werden. Die Mengen werden automatisch im Auftrag korrigiert.

Kassensbuch

Übersichtliches Kassensbuch speziell auf Bäckereien abgestimmt. Die Buchung kann für jede Filiale getrennt erfasst werden. Freie Definition des Kontenrahmens.

Umsatzstatistiken

Verschiedene Statistiken mit **ABC Statistik**

Ausverkaufsstatistik

Übernahme der Verkaufswerte aus dem Vedron POS Kassensystem mit Auswertung der Stundenumsätze, erster letzter Verkauf der Gegenüberstellung von gelieferten und verkauften Artikel sowie der Ausverkaufsquote.

Auswertung Retourenquote

Die Retourenquote der letzten 15 Tage wird auf jedem Lieferschein zur Verkaufsinformation angedruckt.

Einkaufsmodul mit Schnittstelle zum Bäko-Internet Shop

Komfortables Bestellmodul für alle Bestellungen an Ihre Lieferanten. Highlight ist der Import der Rohstoffe direkt aus dem **BÄKO-Internet Shop**.

Schnittstelle zum Vedron Commander 5.x 6.x

Perfekte Schnittstelle zum Vedron-POS Kassensystem.

Erweiterte Funktion Vedron Commander je Kasse

Bestellung von Filiale zum Büro direkt über die Vedron Kasse.

Mehrplatzversion

Mehrere Benutzer können gleichzeitig auf das Programm zugeifen.

Mini Textverarbeitung

Kleine Textverarbeitung mit Zugriff auf Kunden, Lieferanten und Mitarbeiter sowie der Eingabe einer Direktadresse.

Kontoauszüge drucken

Mahnungen an Ihre Debitoren.

Schnittstelle Lexware Buchhaltung

Übergabe der Kunden und Rechnungsdaten an die Lexware Buchhaltung.

Terminplaner

Modul für die Überwachung Ihrer Termine mit Serienterminen.

